

CONSULTING

PJ18 : Plan de situation du projet

Déchèterie de Grands Prés à Nevers



Sommaire du dossier de demande d'enregistrement ICPE

Chaque dossier de demande d'enregistrement est organisé en pièces à joindre selon la nature et la situation du projet. L'intitulé des pièces constituant le présent dossier fait référence au CERFA n° 15679*04.

PJ N°1 : Description du projet

PJ N°2 : Recollements aux arrêtés ministériels relatifs aux installations relevant du régime de l'enregistrement

PJ N°4 : Compatibilité aux documents d'urbanisme

PJ N°5 : Parcelle du projet

PJ N°6 : Fichier de géolocalisation

PJ N°8 : Document d'incidence

PJ N°9 : Annexes du document d'incidence

PJ N°11 : Capacités techniques et financières

PJ N°12 : Usages futurs

PJ N°13 : Justificatif de dépôt de la demande de permis de construire

PJ N°15 : Compatibilités aux plans, schémas et programmes

PJ N°18 : Plan de situation du projet

PJ N°19 : Plan des abords

PJ N°20 : Plan d'ensemble

PJ N°21 : Autres documents

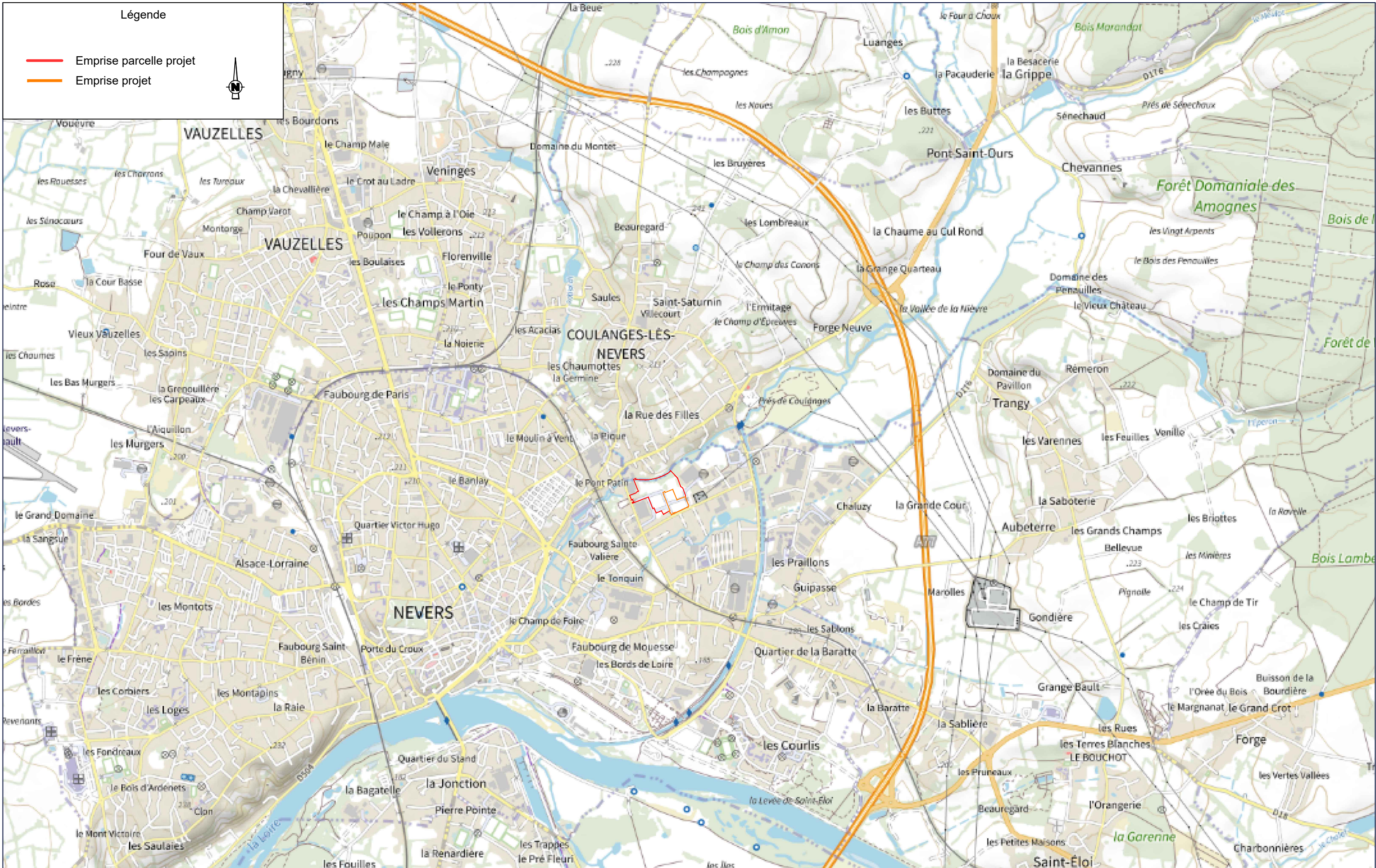

NEVERS AGGLOMÉRATION

P.J.18 : Plan de situation au 1/25000 ème

23MAT005 n° projet	- phase	- lot	SC émetteur	PLAN sous ensemble	18 type de doc.	B n° plan	B indice
-----------------------	------------	----------	----------------	-----------------------	--------------------	--------------	-------------

Maîtrise d'ouvrage

Maîtrise d'oeuvre

CONSULTING - Agence de BORDEAUX
2A, Avenue de Berlioz
33160 ST MEDARD EN JALLES
Tél. 05 56 05 62 60

Dossier de demande d'enregistrement
pour la création de
la déchetterie de Grands Prés

B	06.04.2023	Mise à jour de la limite projet
A	24/03/2023	EMISSION ORIGINALE
Ind.	Date	Modification

A. LABACHE	A. RAMBAUD	Chef de projet : S. MARCHANDEAU	
A. LABACHE	A. RAMBAUD	Echelle : 1/25 000 (A3)	L93
Dessiné par	Vérifié par	Fond de plan : geoportail.gouv.fr	

P:\Projets\PR_Appui-augroupe\SAFECE_COFIS\23MAT005_Déchet_Nevers_Technique\DAO\Grand pré plan réglementaire.dwg

CONSULTING

Agence Aquitaine
2A avenue de Berlincan
33160 Saint-Médard-en-Jalles
Tel. : + 33 (0)5 56 05 62 00
www.suez.com/fr/consulting-conseil-et-ingenierie

